BATMAN e os HOMENS METÁLICOS

EM FORMATINHO 4

EBAL ★ Cr$ 5,00

SCAN JOÃO E NÉIA

Neste número:

- O EXPRESSO DO JUÍZO FINAL
- O CRIME QUASE PERFEITO
- O HERÓI QUE LUTA CONTRA SI MESMO

guiaebal.com

COMPLETOS! SEM CORTES OU REMONTAGENS!

★★★★★

AS PÁGINAS DOMINICAIS DE RUSS MANNING!

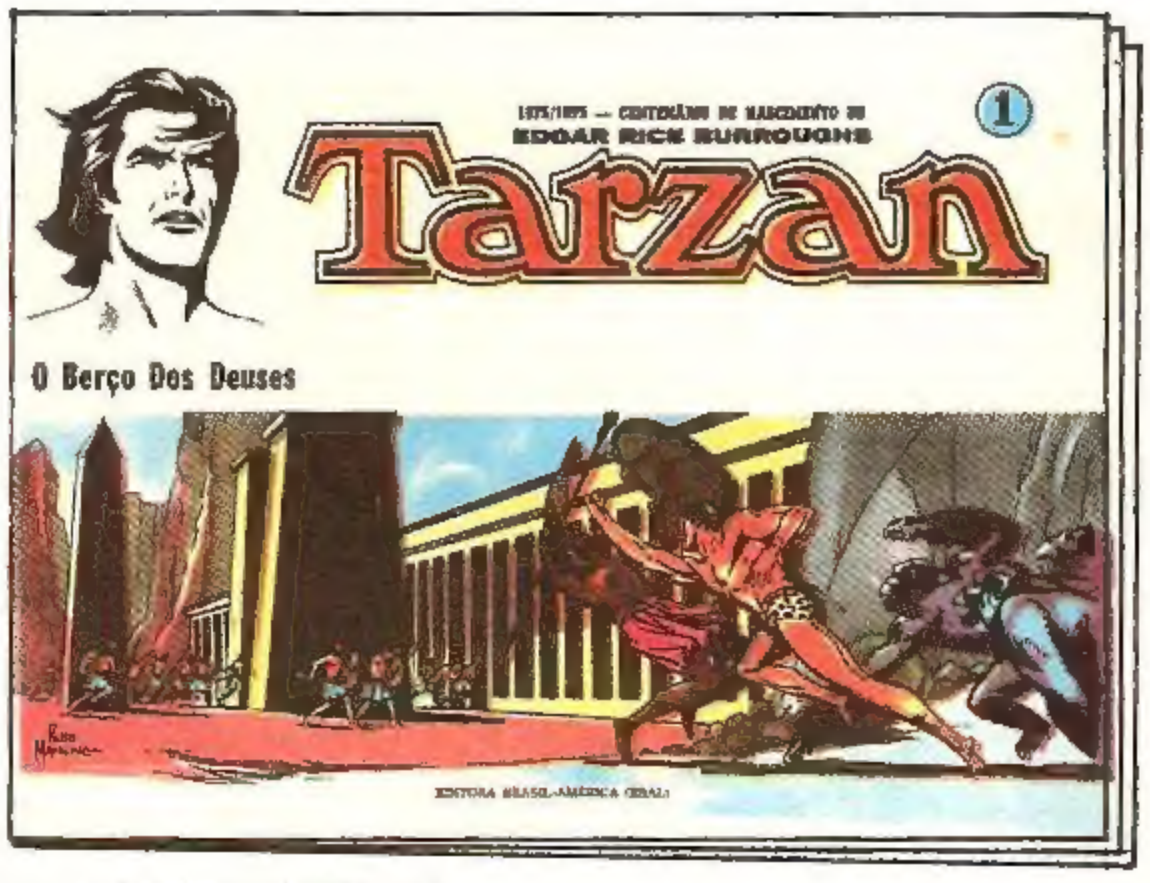

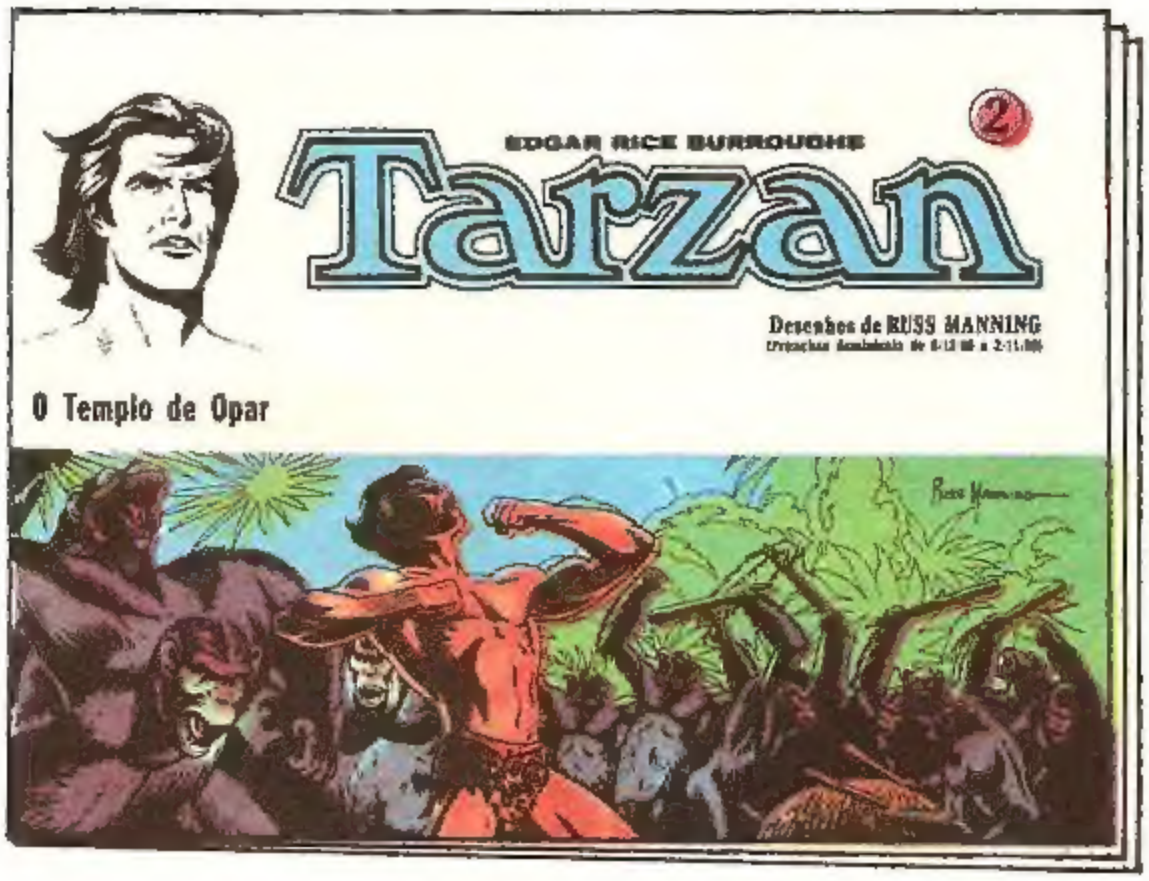

O n.º 3 conterá duas histórias: "O Rio do Tempo" e "Prisioneiros dos Tuaregues".

Ao Sr. Gerente do
Reembolso Postal da
Editora Brasil-América (EBAL) S. A.
R. Gen. Almério de Moura, 302-320
20 000 Rio de Janeiro, RJ — ZC-08

Prezado Senhor:

Pelo Serviço de Reembolso Postal, desejo receber o(os) exemplar(es) de Tarzan — "O Berço dos Deuses" e "O Templo de Opar" a Cr$ 30,00 cada um.

Nome .....

Rua e N.º .....

Bairro .....

Cidade .....

Estado ..... CEP .....

Comprometo-me a retirar dos Correios a encomenda, tão logo receba o aviso de recebimento.

1 2 (Marque com um X o que deseja receber)

BATMAN, nº 4 — setembro de 1976 — Registrado na DCDP/DPF sob o n.º 169.P.209/73

Propriedade da Editora Brasil-América (EBAL) S.A. • Diretor-Presidente: Adolfo Aizen • Diretor Editorial: Naumim Aizen • Diretor Industrial: Fernando Albagli. Escritório, Redação e Oficinas: Rua General Almério de Moura, 302-320. Tel.: 264-6212 (rede interna). Telex-Rio 21-293 (para EBAL). 20 000 — Rio de Janeiro, RJ, Brasil.

Distribuidores no Rio de Janeiro: Dist. de Jornais e Revistas Tupi, Rua da Constituição, 5. Distribuidores em S. Paulo, Capital: Agência Modesto, Viaduto Santa Ifigênia, 277. Distribuidores para o interior: Fernando Chinaglia Distribuidora S.A.

© Copyright 1976, por National Periodical Publications, Inc. Todos os direitos reservados.

BATMAN e os HOMENS METÁLICOS

Com um chiado de vapor e o retinir das rodas e engrenagens, o trem mais fora do comum a deixar a estação ferroviária de Gotham é centro de todas as atenções...

HISTÓRIA DE BOB HANEY

Venha conosco, leitor! Esta é a sua passagem para a maior viagem de sua vida! Batman e os Homens Metálicos vão ajudar Tio Sam a comemorar o seu grande aniversário! Mas tudo indica que será uma viagem sem regresso, pois o destino está nos trilhos de...

O EXPRESSO DO JUÍZO FINAL!

B-2462

História do Oeste
(EPOPÉIA-TRI)

A vida de uma família, através dos principais episódios do Oeste norte-americano, contada de forma maravilhosa, em quadrinhos como você nunca viu.

Cr$ 8,00 cada

PARTE 1

REFÉNS da HISTÓRIA

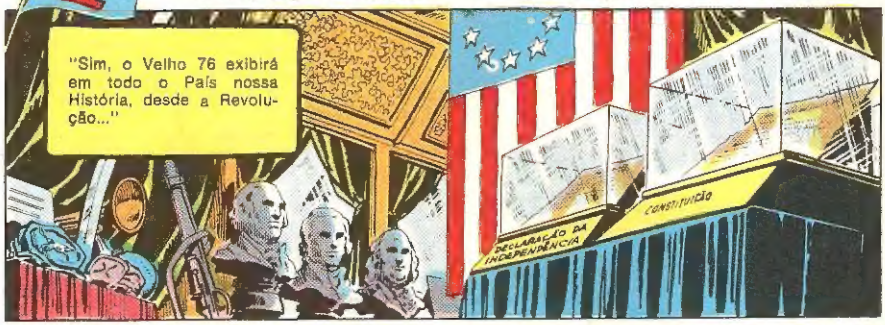

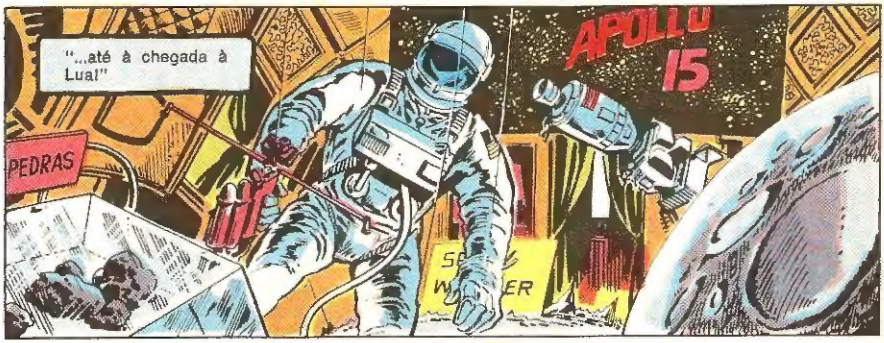

"Se querem saber do destino do Doutor Magnus e seu paradeiro, comuniquem-se com o Senhor Storm, na ilha Toros, no Texas!"
Ele está vivo? É inacreditável!
Também acho, sua lata velha!
Escute aqui, seu briguento! Talvez o doutor tenha escapado ou ajeitado a cuca!
É! Pode ser! Imagine só... o doutor vivo e liderando a gente de novo... parece um milagre!
Batman, é melhor checarmos isso! Pode nos dispensar por uns tempos?
Acho que sim, Ouro! Podem se juntar ao Expresso da Liberdade depois! Boa sorte!
Os Homens Metálicos saem atrás do seu criador desaparecido...
Sou o Professor Charles Wing, diretor da mostra histórica do trem!
Estes são meus assistentes: Dolores Lake e Ed Fox, nosso chefe de segurança!
Grande trabalho o seu! Os americanos aprenderão muito sobre sua história com esse trem!
TODOS A BOOOORDO!
3

E, em meio aos aplausos e orgulho de milhões de compatriotas, o Expresso da Liberdade parte em sua viagem pelo país...
...através de grandes cidades, ranchos, aldeias...
A Declaração de Independência e a Constituição, as fundações de nossa grande nação!
Puxa!
Legal!
...através de montanhas e planícies... sempre parando para exibir as peças...
Como a luta pela liberdade, o combate ao crime não pára!
É noite, e o trem corta uma região adormecida...
A mostra do bicentenário é um sucesso, Professor Wing, graças à sua magnífica apresentação!
E graças à sua presença famosa a bordo, Batman!
Dá até medo saber que a Declaração e a Constituição estão no vagão ao lado! Seu valor é inestimável!
Não se preocupe, Dolores! O trem está bem vigiado!
4

Além disso, nenhum americano ousaria roubar os dois mais sagrados... HÃ...?
QUE DIABOS...?

CLANDESTINOS NO TETO DO TREM! PROFESSOR, ALERTE OS GUARDAS!
Pode deixar!

Num piscar de olhos, o Cruzado de Capa dispara pelos tetos oscilantes dos vagões...
Ed Fox! Você viu uns caras correndo aqui em cima?
Vi sim, Batman... Agorinha...

...mas você NÃO OS VERÁ!
WAAM

Só algum tempo depois é que Batman percebe o ruído das rodas do trem como que dentro de sua cabeça...
Pelos manequins de índios perto de mim... estou no vagão da mostra sobre o Oeste...

Mas, quando os olhos do Cruzado de Capa fixam melhor...
Não, cara-pálida! Não somos índios de porta de tabacaria!
5

Um trem inteiro emboscado e dominado por peles-vermelhas! Mas isso não é possível em 1976... ou é? Cuidado para não sair dos trilhos com as surpresas da parte 2, a seguir...

PARTE 2 ULTIMATO PARA UM CAVALO DE FERRO!

Nisso, longe dali, numa ilha distante da costa texana...
Quer que a gente volte ao Expresso da Liberdade, Ouro? Mas ele foi seqüestrado!
Exato, Ferro! E o telegrama deve ter sido enviado por aqueles índios ladrões de trens!

O Senhor Storm não passa de uma enlatadora de peixe abandonada... uma pista falsa pra nos afastar!
Batman e a América precisam de nós!

Algum tempo depois, o Expresso da Liberdade, agora acompanhado pelas preces de toda uma nação...
Maquinista! Por que estamos parando?
Trens a vapor precisam de carvão e água, pele-vermelha!

Está bem... mas vocês, soldados, fiquem afastados! Um movimento em falso e ADEUS, DECLARAÇÃO... E BATMAN!

Mas, despercebidos no meio do carvão...
Hã... Só espero... que não me descubram... Sabe, Ferro... eu não tenho... a mesma cor do carvão...
Cale a boca, seu idiota! Índio tem ouvidos aguçados!

E quando a água corre para a velha caldeira .
Que maneira mais indigna de entrar num trem! Mas este "pele-vermelha" não pode ser visto pelos índios!
E, quando a velha locomotiva reinicia a viagem...
Espero... poder... fazer isso...
...direito!
THUNK
O corajoso e tímido Zinco sai de vista rapidamente, enfiando-se entre dois vagões...
Pronta, Tina?
Pronta, Ouro! Bancar fio elétrico até que foi divertido!
No momento seguinte, os dois metais super-dúcteis e condutores entram em ação
JÁ!
SPEENG
SPROOM
9

Pouco depois
Só faltam 12 horas para o término do prazo do ultimato dado ao Governo... e não posso fazer nada!
Como Tom Payne, o escritor revolucionário, disse... "Esses são tempos que põem à prova as almas dos homens..."
Uma broca atravessando o soalho!
TINA!
Estamos todos a bordo, Batman! E prontos para virar a mesa nesses índios seqüestradores!
Primeiro, o livramos dessas algemas...
Estamos às suas ordens, Cruzado de Capa!
Ótimo! Mas precisamos de cautela!
O primeiro deslize e eles destruirão os dois documentos!
Se ao menos pudéssemos separar o vagão deles dos outros...
Desengatá-los? Perfeito!
Ferro... Chumbo... vocês ouviram Batman! Mercúrio, Zinco, Tina... me sigam!
10

Esgueirando-se sob o trem em velocidade, os dois robôs atingem o vagão que contém os dois preciosos documentos...
Hã... Não quero cair... Minhas moléculas... hã... poderiam ser esmagadas... pelas rodas...
CLACK CLACK CLACK
Você cuida do engate da frente, que eu cuido do de trás!

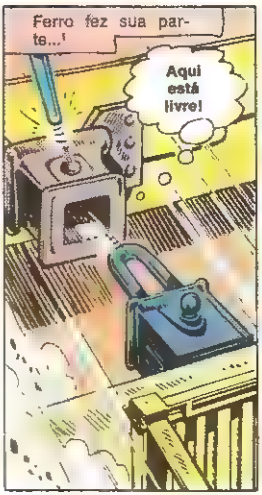
Ferro fez sua parte...!
Aqui está livre!

Mas, quando o bronco e leal Chumbo tenta separar o vagão do outro lado..
Epa! Não agüento mais! Estou me esticando!
Um dos Homens Metálicos!

Incapaz de se esticar mais ainda, o robô sem muita inteligência solta-se e...
GNKKKK
HOMENS METÁLICOS A BORDO!
VERIFIQUEM BATMAN!

Eles conseguiram! O vagão com os documentos se separou do resto do trem!
Agora, vou emboscar alguns índios...

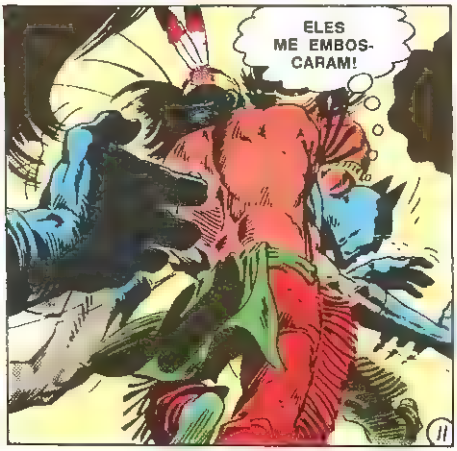
ELES ME EMBOSCARAM!
11

E, nesse momento, furiosa batalha explode na parte dianteira do trem, com resultado imprevisível..
Nisso, não muito adiante, num trole.
DEPRESSA!
É este cabeça de camarão que está me retardando!
O-Ora, s-seu f-fanfarrão...
E, num desvio da linha principal...
Perfeito! Este desvio vai levar o trem e os índios para uma estrada sem saída... enquanto o vagão solto, com os documentos, seguirá em segurança morro abaixo... SEMPRE AOS CUIDADOS DE FERRO E CHUMBO!
E como vamos fazer isso... sem uma alavanca?
O pessoal de uma estrada de ferro tem que pensar rápido... improvisar!
D-Depressa! E-Estou o-ouvindo o t-trem se a-aproximar!
E, quando o barulho se torna cada vez mais ensurdecedor
Ai vem ele! Prepare-se para acionar a alavanca, Zinco! ZINCO.. O QUE HÁ DE ERRADO?
Eu... eu.. eu...
Depressa! Para a parte 3, a seguir!
12

PARTE 3 LUTA CONTRA O TEMPO!

A seguir
KRAAAMMMM
Os dois fortudos do estranho grupo de robôs atingem o solo...
SUBAM, VOCÊS DOIS! PRECISAMOS ALCANÇAR O TREM!
Nisso, adiante.
Nós podemos tirar Batman do limpa-trilhos do trem! E assim que chegarmos à reserva, vamos esperar a resposta que o "grande pai branco" nos dará ao nosso ultimato!
Mas, nesse momento, em Washington, o "grande pai branco" acaba de receber outro ultimato...
Senhor Presidente... Isto é fantástico!
Sim, precisamos avisar imediatamente ao Trem da Liberdade! Mas como? É impossível qualquer comunicação com esses índios!
O trem agora atravessa a grande reserva da tribo de Charlie Asa-Branca, nas montanhas...
Sinais de fumaça da reserva... nos dando as boas-vindas!
14

Não! É uma mensagem recebida de Washington!
Diz que: "Grupo terrorista estrangeiro colocou uma bomba no trem e ela deverá explodir dentro de uma hora"!
É um truque! Um truque típico dos caras-pálidas!
Talvez... mas não deve arriscar! Se o trem explodir, você perderá seu refém principal!
Vocês não são os únicos terroristas chantagistas do mundo!
Mas nossa causa é justa! Esses estrangeiros intrometidos estão estragando nosso plano para alcançarmos nossos direitos!
Charlie, você é o nosso chefe... nosso líder... e sempre fizemos tudo o que quis... sempre fomos leais!
Mas isto modifica as coisas! Temos agora um problema comum... com os caras-pálidas!
Exatamente! Após acharmos a bomba, continuaremos mantendo o trem como garantia até Washington concordar com nossas exigências!
SE acharmos a bomba!
Muito bem! Vamos entrar em ação! Há pouco tempo!
Os Homens Metálicos! Precisamos deles!
Depois, com o Trem da Liberdade parado numa garganta, segue-se desesperada busca...
Verifiquem centímetro por centímetro!
15

Não está no módulo lunar!
Nem na roupa do astronauta!
Ao mesmo tempo uma busca mais intensa é realizada pelos Homens Metálicos
KROOOOM!
Verifique todas as rodas, Tina! São locais perfeitos para se esconder uma bomba!
Nada nos tubos de vapor! Estão limpos como o apito de um trem!
Toss! N-Nada na c-chaminé! Toss! Vamos ver mais adiante! Toss!
No sino também não está!
Hã... nada debaixo... I do vagão...
EI, SEU PATETA... O CARVÃO!
Os minutos se passam... a busca fica mais nervosa...
Nada!
Não achei!
Nem eu!
Nada aqui!
16

Fracassamos... Nem os Homens Metálicos conseguiram achar a bomba! O tempo está se esgotando...
Ou talvez tenha sido mesmo um truque dos caras-pálidas!
Como nos filmes, Batman, "o homem branco só fala mentira"! Eu não acredito no que dizem!
Espere! Este quadro... "A Derrota de Custer"... A bandeira! Foi o 7º de Cavalaria que meus ancestrais massacraram!
A parte de trás está coberta com plástico explosivo... e um minúsculo detonador de tempo... É A BOMBA!
Precisava do quadro para completar a mostra e a galeria o entregou no último momento!

Ainda bem que você notou o erro! Os estrangeiros não conhecem nossa história! Só faltam POUCOS minutos! E então...
E, já com os últimos segundos se esgotando...
PUXE, FERRO! PUXE, CHUMBO!
No momento seguinte, o quadro com explosivo é lançado...
THUNNNG
17

Tarzan e Tarzan-Bi (com Korak), em cores, em formatinho!

JUSTIÇA VELOZ

Há muitos anos atrás, numa esquina assolada pelo vento, na Filadélfia, Mary Ransch esperava, furiosa, por mais de uma hora. Agora ela tinha a certeza de que James Clarke, seu namorado, lhe dera o bolo. E já ia embora quando viu o carro de James... mas com outra pessoa ao volante!

Percebendo que havia algo errado, não perdeu tempo e falou com um guarda de trânsito, que perseguiu e interceptou o carro

O culpado foi preso e Mary foi junto para denunciar o roubo do carro!

Ao entrarem no Distrito... lá estava James, o namorado de Mary! Não lhe tinha dado o bolo! Estava era dando parte do roubo de seu carro!

Assim, por um acaso, um roubo foi cometido, denunciado, o culpado preso e um carro devolvido — tudo no espaço de sessenta minutos!

PARA AJUDAR VOCÊ!

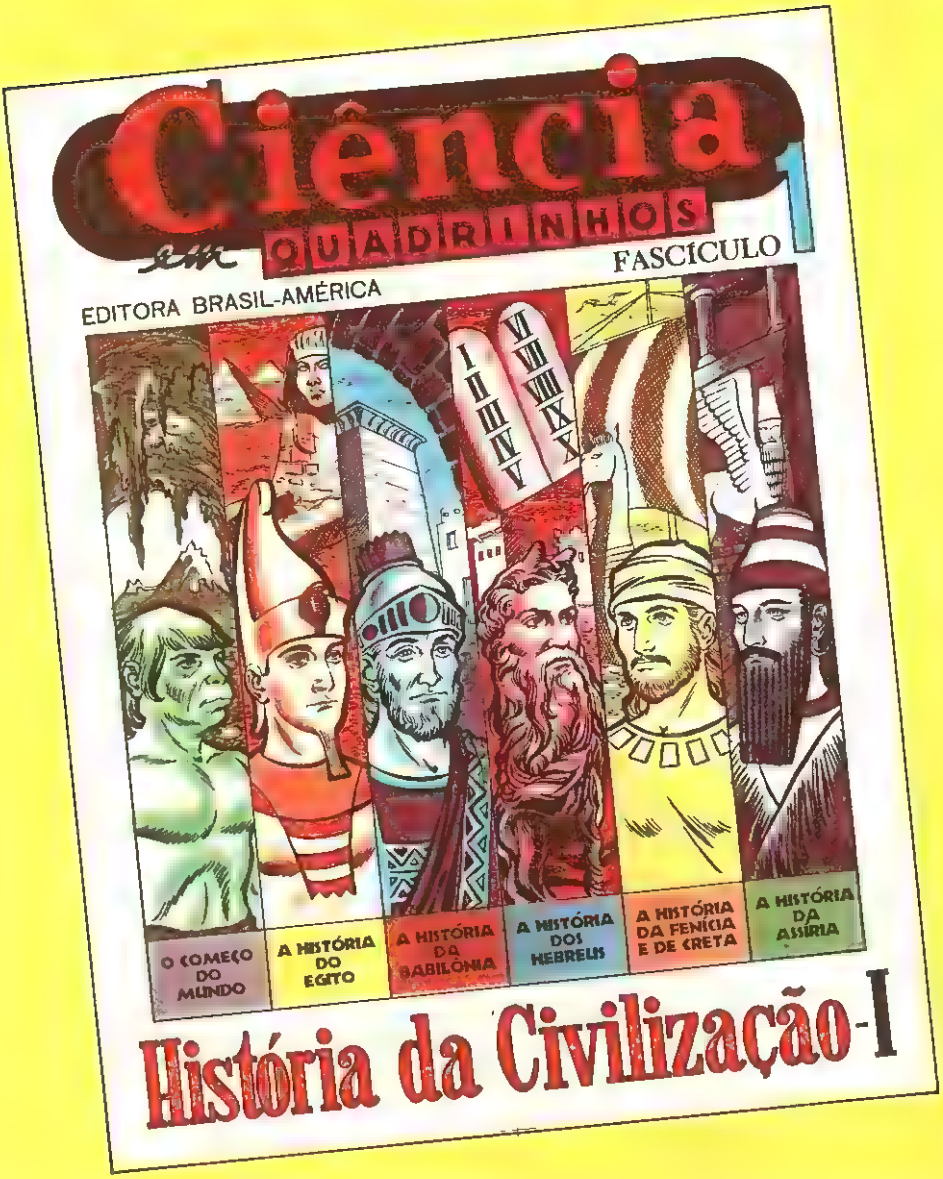

JÁ NOS JORNALEIROS!

- Esta é Kaye Daye, escritora de romances policiais e membro dos "Analistas de Mistérios de Gotham City"! Pode falar, Kaye!

Obrigada, Batman! Este caso envolveu um atentado à minha vida! Mas você fez um excelente trabalho adiando meu enterro!

UMA HISTÓRIA DOS "ANALISTAS DE MISTÉRIOS DE GOTHAM CITY"

BATMAN

COM ROBIN O RAPAZ PRODÍGIO

Os cerebros mais privilegiados do país são membros dos 'Analistas de Mistérios de Gotham City"! Mas, mesmo as mentes desses solucionadores de mistérios ficam embotadas diante de um caso ocorrido durante uma reunião mensal costumeira e denominado...

Erramos Batman... e ele acertou Joe!

Sim, mas derrubamos as cortinas em cima dele! Poderemos agora abatê-lo sem perigo!

POW!

COPYRIGHT © NATIONAL PERIODICAL PUBLICATIONS, INC. 1964

DESENHOS: BOB KANE & SID GREENE
HISTÓRIA: GARDNER FOX

O CRIME QUASE PERFEITO

AS ESTRELAS MATAM
POR KAYE DAYE
Este é o romance policial que foi escolhido como o melhor do ano e que, por isso, ganhou...
...o cobiçado "Prêmio Sherlock" dado anualmente ao autor vencedor! Neste caso...
SHERLOCK
...Kaye Daye que, agora, comparece à reunião mensal dos "Analistas de Mistérios de Gotham City"...
Companheiros, antes de participar do jantar de entrega do "Prêmio Sherlock", devo confessar..
...que NÃO ESCREVI "As Estrelas Matam"!
O QUÊ?
Unindo seu protesto ao do Promotor Denton, se encontram o detetive-consultor Maryn Tellman, o Comissário de Polícia Gordon, o detetive particular Hugh Rankin, o jornalista Art Saddows... e... BATMAN!
Você está brincando, Kaye!
Nenhum editor publicaria um livro sob seu nome se você não o tivesse escrito!
Deixem Kaye falar!

No ano passado, eu estava de férias na Europa

...e alguém entregou um manuscrito ao meu editor com o meu nome! Tinha exatamente o meu estilo! Ele não teve dúvidas quanto à autoria... e o publicou! Quando vi o livro impresso quase desmaiei...

Como já estava nas livrarias e vendendo bem, decidi investigar por conta própria para descobrir o falsificador! E seu motivo! Agora, como o livro foi premiado, decidi contar a verdade e recusar o troféu!

De repente, do broche que ela usa...

Não precisa se preocupar com o prêmio, Senhorita Daye! No momento exato em que ele lhe fôr entregue, às dez horas... VOCÊ MORRERÁ!

O Cruzado de Capa é o primeiro a se aproximar da surpresa romancista

Não se preocupe! Não deixaremos que nada lhe aconteça!

Claro que não! Os melhores detetives do país estão aqui! Poderemos descobrir quem a ameaçou antes que alguém consiga tocá-la!

AZ

Palavras amigas tranquilizam a trêmula escritora...
Então quer que eu vá ao jantar receber o prêmio?
Claro! Tudo será superado da melhor maneira!
E seu pretenso assassino irá para trás das grades!
Só temos duas horas! Vamos tratar de agir logo!
Enquanto vocês vigiam Kaye, eu investigarei a ameaça de morte! Não a percam de vista! Ao primeiro sinal de encrenca, entrem em ação!
Rápido, pois luta contra o tempo, Batman sai da sede do clube e...
Minha investigação começará com a estranha coincidência de Kaye ter usado aquele broche hoje à noite! Se ela não o tivesse usado, não receberia a ameaça de morte!
A não ser que Kaye já soubesse da ameaça! Se não, como seu provável assassino saberia que ela usaria o broche preparado para a transmissão?
Tudo isso me leva a crer numa coisa: a Kaye Daye que compareceu hoje à reunião não é a verdadeira! Se foi a pista certa, no seu apartamento descobrirei alguma pista sobre o que lhe aconteceu!
No apartamento de cobertura da famosa escritora...
A porta está aberta! Ei! O que é aquilo ali?
4

Kaye foi interrompida no meio de uma palavra! O café está frio e tomado pela metade! Vamos ver.

Mentalmente, o detetive visualiza Kaye Daye datilografando seu novo livro, com uma xícara de café ao lado...

"Surgiu alguém por trás e a surpreendeu com um revólver"

Pare, Senhorita Kaye! E venha comigo!

"Obviamente, ela não podia deixar uma pista visível para o seu visitante! Mas Kaye é uma garota muito esperta, com os mais variados e imprevisíveis recursos... Deve ter encontrado um jeito de deixar uma pista sem ser notada!

"A única coisa que o intruso não poderia ver seriam seus sapatos de saltos altos..."

OLHEM SÓ ISTO! Bem debaixo da sua secretária! Marcas deixadas pelos saltos de seus sapatos no chão encerado! São algarismos... e formam o número 117!

Só há dois apartamentos de cobertura neste prédio! O 116, onde Kaye mora e o 117, do vizinho! Ela reconheceu o intruso e viu que a levaria para lá! Eu deveria investigar mais um pouco, mas o tempo está se esgotando! Vou me apressar!

Momentos depois, no apartamento do lado...
Quem será? Fern Hunter não bateria!
Ficará suspeito se não atendermos! Vá ver!
NÃO!
NÃO!
BATMAN! O que quer?
Vim buscar Kaye Daye!
Os olhos observadores do Batman percebem a surpresa e o sentimento de culpa refletido nos rostos dos três homens...
Ele descobriu!
Sim! Matem-no!
Minha dedução foi correta! E a reação deles prova isso!
BAM!
Ele usou Joe como arma! Mate-o, Chuck!

Chuck entra em ação... e Batman também, com incrível rapidez!
Errei!
Vou "sentar" a cadeira nele!
BLAM!
Quando Batman atira a cadeira no adversário, outro o desequilibra e...
BLAM!
Com grande agilidade e espantoso reflexo, o poderoso combatente do crime atira o oponente por uma porta, ao mesmo tempo em que uma bala perdida faz com que uma pesada cortina caia em cima dele!
CRASH!
Batman se vira e, com rápidos reflexos de um tigre...
O que foi contra mim... pode ser a meu favor! Agora, eles não poderão me ver! A cortina virou capa de toureiro!

Mas posso vê-los por aquele espelho!
Mirando pelo reflexo e usando seu instinto, o Cruzado de Capa avança .
Eh! O que...?
ZOCK
...e, depois, virando-se para o outro. .
SOCK
Ele não pára! Seu corpo possante explode de fúria, enquanto mergulha pela porta de vidro estraçalhada...
Ele não se desviará dos tiros por muito tempo!
POW
POW!
Ele salta como um felino! Uma das mãos toma o revólver e a outra...
Pronto! Agora, vou atrás de Kaye...
THUD

Cientes de que desejam a liberdade e não um longo período na cadeia, os outros dois bandidos precipitam-se para a porta estraçalhada...
Agora vamos pegá-lo!
Ele não tem olhos nas costas!
Mas, quando vão apertar os gatilhos...
A luz da sala aí atrás... e estas sombras... são eles!
Pernas poderosos investem para trás e...
Um "coice de mula", amigos, para dormirem um pouco... o tempo de eu achar Kaye!
PUM!
PLA!
Segundos depois, num armário
Eu estava contando os minutos até as dez horas... mas sabia que você me salvaria, Batman!
Graças à sua pista!
Pouco antes das dez horas, "Kaye Daye" se levanta para agradecer o prêmio que recebeu como a melhor escritora policial...
Há polícia por toda parte! Só alguém invisível poderá escapar!
E todos os nossos membros estão dispostos em pontos estratégicos!

Após o discurso, os minutos se passam... "Kaye" recebe o prêmio e continua viva!

Puxa vida!

Ela tem nervos de aço!

Já passou das dez! O perigo passou!

Senhoras e senhores! Tenho algo importante a declarar...

Mas, nisso, uma voz a interrompe...

Pare! Eu é que farei uma declaração!

Batman! Apanhou o quase assassino de Kaye! Quem é?

Essa mulher... que está se fazendo passar por Kaye Daye! Prenda-a, Comissário!

Para espanto de todos, o Cruzado de Capa apresenta a verdadeira autora de "As Estrelas Matam"...

Mas são iguais!

Aparentemente, sim! Mas, retirando o disfarce da farsante, todos verão como são diferentes!

10

Na Polícia, a farsante é acareada com seus companheiros...

Eles já confessaram que você os contratou para matarem Kaye Daye hoje, às dez horas da noite!

Isto eles dizem! Não sei de nada! Tudo de que me podem acusar é de falsa identidade!

Mas, no dia seguinte Batman volta a falar com a prisioneira...

Estive fazendo umas investigações! Descobri que é uma atriz chamada Fern Hunter... prima de Kaye Daye... e que seu avô deixou uma mansão de dois milhões de dólares para Kaye! Se ela morresse antes, você a herdaria!

Mas como Fern podia esperar sair dessa? Claro que ela devia saber que suspeitaríamos de sua participação no assassinato de Kaye, visto que receberia a herança!

Posso responder, cavalheiros! Fern alegaria que estava no palco do Teatro Gotham às dez horas de ontem à noite! Seria um álibi perfeito!

Meu nome é Nancy Owens! Sou uma aspirante a atriz, protegida de Fern! Ela me ensaiou até eu conseguir fazer o papel dela! Ela me disse que deixaria o espetáculo...

.. e, se eu enganasse todo mundo representando o seu papel, poderia deixar o teatro e eu tomaria o seu lugar! Ninguém saberia que eu não era a verdadeira Fern Hunter! Com uma peruca preta, fiquei igualzinha a ela!

A menos que Nancy falasse! O que significa que Fern Hunter também pretendia matá-la!

Noites depois, numa reunião dos "Analistas de Mistérios"...

Estivemos fazendo umas investigações sobre seu caso, Kaye! Hugh, comece...

Descobri que seu avô tinha orgulho de você e de sua fama como escritora e decidiu deixar-lhe toda sua herança! Isso enfureceu Fern, que quis mostrar a ele que havia cometido um engano...

O detetive Martin Tellman prossegue na sua história...

Fern não só queria matá-la para ficar com a herança, como queria mostrar que seria capaz de planejar um "crime perfeito" com pistas falsas! Só que ela executaria um crime de verdade, não de ficção!

O Promotor Danton acrescenta sua informação...

Depois que os asseclas de Fern tivessem matado você, levariam seu corpo para o seu apartamento com provas assinalando a hora da sua morte!

O repórter policial Art Saddows completa...

Se suspeitassem de Fern, ela teria o álibi perfeito! Se suspeitassem de uma Kaye Daye falsa, ela teria desaparecido sem deixar vestígios! E os Analistas de Mistérios se veriam diante de um mistério insolúvel!

Mas, graças a Batman... estou viva!

Será que Nancy Owens sabe que deve a vida a você, Batman?

Claro! Nancy seria a próxima vítima! E Fern Hunter teria realizado o crime perfeito!

Mas ele vai para nossos arquivos como outro crime imperfeito!

FIM

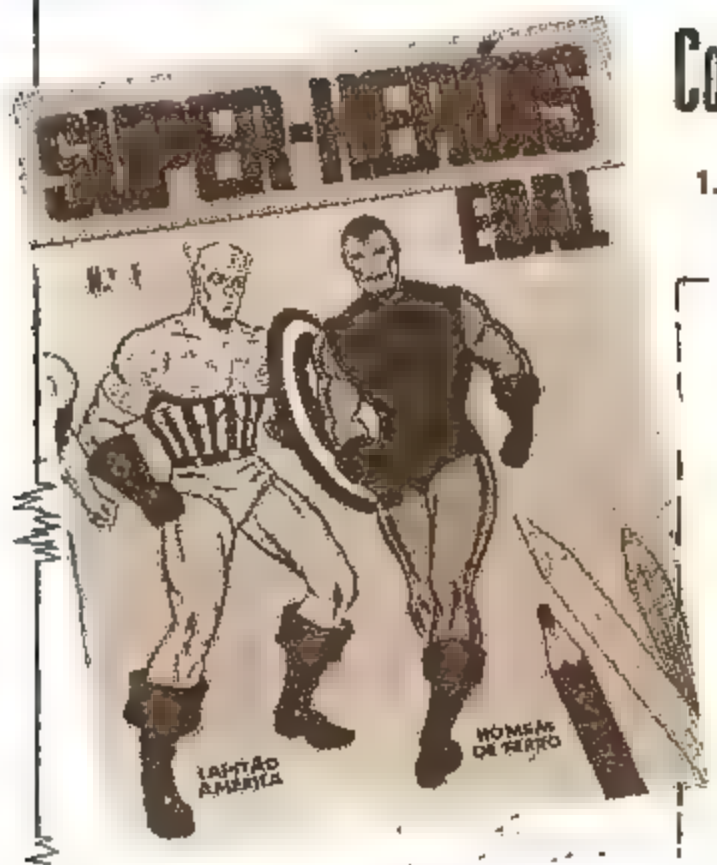

Coleção SUPER-HERÓIS Para Colorir

1. SUPER-HERÓIS ● 2. REIS DO FAROESTE ● 3. TARZAN ● 4. SUPER-HOMEM
5. BATMAN E ROBIN

Sr. Gerente da EDITORA BRASIL-AMÉRICA S. A.
Rua Gen. Almério de Moura, 302/320, São Cristóvão (ZC-08) *Rio*

Pelo Serviço de Reembolso Postal, ao preço de Cr$ 4,00 cada, desejo adquirir, da **Coleção SUPER-HERÓIS, para Colorir**, o seguinte:

1 2 3 4 5
(circule os que desejar)

Nome .....
Rua e N.º .....
Bairro ..... C. E. P. .....
Cidade ..... Estado .....
(Pedido mínimo: 2 exs. – O leitor pagará as despesas do Correio)

Os vastos e desconhecidos poderes do Sol e da Lua combinaram-se com um destino estranho para dividir o Doutor Bruce Gordon, jovem e brilhante cientista, em dois seres: um, dedicado à Humanidade... o outro, à maldade e à destruição! Apresentamos o incrível homem, misto de herói e vilão...

ECLIPSO,

O HERÓI QUE LUTA CONTRA SI MESMO!

O Doutor Bruce Gordon estudava um eclipse solar, na ilha Diablo, quando um feiticeiro nativo chamado Mophir tentou matá-lo...

...mas morreu na tentativa, embora a pedra tivesse cortado o braço do Doutor Gordon...

E, agora, sempre que se encontra na área de um eclipse, o Doutor Bruce Gordon se transforma no demoníaco ECLIPSO!

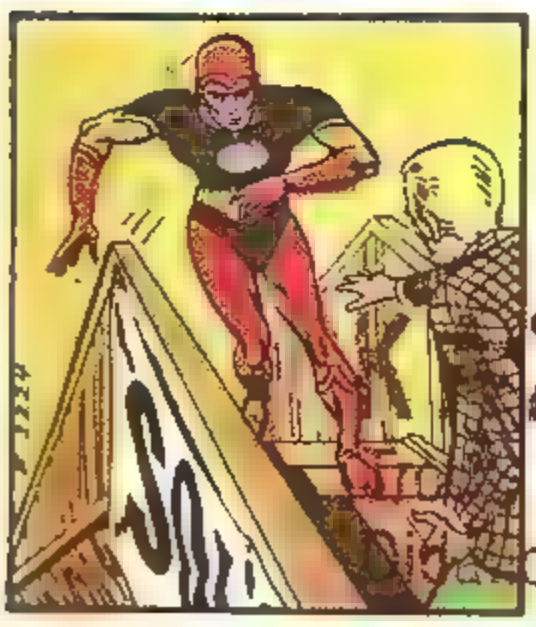

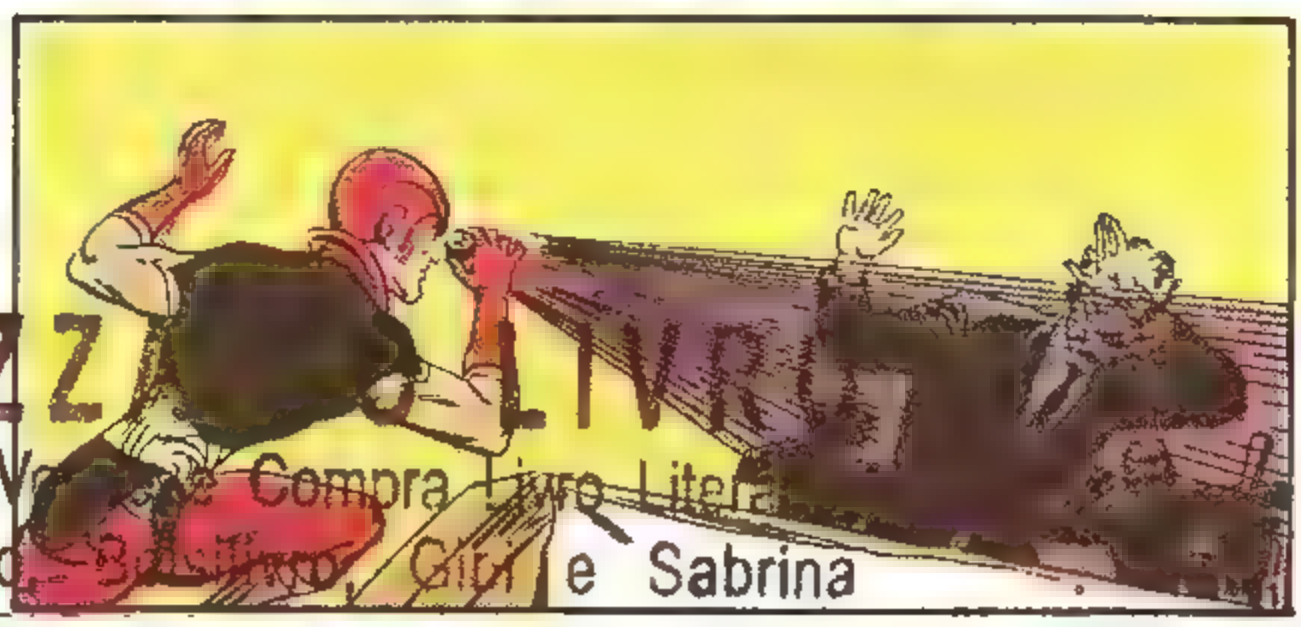

KRZZ... LIVRO
Compra Livro Litera...
Gibi e Sabrina

UM MILHÃO CENTO E CINQÜENTA MIL PESSOAS JÁ ESTUDARAM NA MAIOR ORGANIZAÇÃO DE ENSINO POR CORRESPONDÊNCIA DO PAÍS !
FAÇA VOCÊ TAMBÉM O QUE ELAS FIZERAM .

Esta extraordinária preferência por nossa Escola se justifica plenamente:

* É a eficiência de nossos ensinamentos, a seriedade absoluta de nosso estabelecimento estudantil, a constante atualização de nossos cursos, que são aprovados e registrados no Departamento do Ensino Profissional do Estado de São Paulo, sob número 4-COR.

assegure seu futuro,
estudando por correspondência no
Instituto Univer
RUA CAPITÃO FRANCISCO TEIXEIRA NOGUEIRA,

- RÁDIO, TRANSISTORES, TELEVISÃO (preto e branco e cores)
- MADUREZA GINASIAL
- MADUREZA COLEGIAL
- ELETRICIDADE
- PORTUGUÊS
- CORTE E COSTURA
- SUPLETIVO 1º GRAU
- SUPLETIVO 2º GRAU
- MECÂNICA GERAL
- INGLÊS
- DESENHO ARTÍSTICO E PUBLICITÁRIO
- MECÂNICA DE AUTOMÓVEIS
- CONTABILIDADE PRÁTICA
- BORDADO TRICÔ E CROCHÊ
- MATEMÁTICA

Matricule-se com urgência e receba as lições do Curso escolhido, bem como todo o material necessário
Gratuitamente.

✳ São as nossas modernas e amplas instalações, onde um quadro altamente especializado de professores zelam pelo bom aproveitamento dos estudos de nossos alunos.

✳ É o nosso Departamento de Consultas, que está aparelhado para solucionar qualquer dúvida do aluno com relação à matéria estudada, dando-lhe todo o apoio necessário, como se o professor estivesse ao seu lado.

E tantas outras razões que nos permitem afirmar, sem receio de cometer exageros, que o INSTITUTO UNIVERSAL BRASILEIRO é, realmente, a maior, a mais completa e a mais perfeita escola por correspondência de todo o território brasileiro.

sal Brasileiro

202 - CAIXA POSTAL 5058 - SÃO PAULO - CAPITAL

- DESENHO ARQUITETÔNICO
- DESENHO DE PLANTAS PARA CONSTRUÇÕES
- DESENHO MECÂNICO
- ELETRICIDADE DE AUTOMÓVEIS
- TORNEIRO MECÂNICO
- REFRIGERAÇÃO E AR CONDICIONADO
- SECRETARIADO MODERNO
- TÉCNICO EM ADMINISTRAÇÃO DE EMPRESAS
- AUXILIAR DE ESCRITÓRIO

Mande o cupom abaixo ou escreva-nos hoje mesmo.

Este é para seu melhor amigo.

9.120

INSTITUTO UNIVERSAL BRASILEIRO
Rua Capitão Francisco Teixeira Nogueira, 202
CAIXA POSTAL 5058-S.PAULO-CEP 01000

Sr. Diretor: Peço enviar-me GRÁTIS o folheto completo sobre o curso de: _____ por correspondência. (Indicar o curso desejado)

Nome _____

Rua _____

_____ nº _____

Cidade _____

CEP _____

Estado _____

Este cupom é seu.

9.120

INSTITUTO UNIVERSAL BRASILEIRO
Rua Capitão Francisco Teixeira Nogueira, 202
CAIXA POSTAL 5058-S.PAULO-CEP 01000

Sr. Diretor: Peço enviar-me GRÁTIS o folheto completo sobre o curso de: _____ por correspondência. (Indicar o curso desejado)

Nome _____

Rua _____

_____ nº _____

Cidade _____

CEP _____

Estado _____

Quantas vezes alguém pode morrer? Uma? Perguntem a Jim Corrigan, ou melhor, O Espectro e terão uma resposta diferente!

AS VÁRIAS VIDAS DO ESPECTRO

Certa vez, o detetive durão Jim Corrigan foi capturado por Gat Benson, um bandido que ele estava perseguindo. Corrigan perdeu na luta e caiu por terra... morto!

Mas Corrigan não morreu de todo! Uma voz misteriosa o convocou e mandou seu fantasma de volta à Terra para vingar sua morte. Jim criou um disfarce e a identidade de O Espectro!

ESCRITO POR BOB ROZAKIS

Durante a 2.ª Grande Guerra, quando Corrigan entrou no exército, o Vingador Astral tornou-se PERMANENTEMENTE INVISIVEL e desapareceu por VINTE ANOS!

O Espectro ressurgiu ao se libertar do feitiço que o demônio Asmodeu usou para aprisioná-lo durante essas duas últimas décadas!

Ele depois se reuniu aos companheiros da Liga da Justiça, mas morreu pela terceira vez para ajudá-los a salvar o mundo!
Mas pode um fantasma morrer mesmo? O Espectro está de volta ao mundo dos vivos... para desespero de muitos criminosos!

Senhor DESTINO E HOMEM-HORA

Esses dois super-heróis reuniram-se recentemente à Liga da Justiça da América! Agora juntos lutam contra a mais terrível ameaça à Terra

O MONSTRO EM FÚRIA

O MONSTRO EM FÚRIA

PARTE 1

Rumo à Terra, irrompe do espaço um bólido em chamas, caindo numa região solada, queimando-lhe a vegetação. .

Segue-se estranho silêncio! Será o misterioso objeto um meteoro? Um asteróide errante? Ou algum visitante do espaço sideral? Coisas do espaço caem na Terra . mas ISTO é totalmente diferente de tudo o que já veio parar em nosso planeta!

Pois, do meio dos destroços do globo, ergue-se um monstro com o rosto marcado pelo ódio

Exilado no espaço por Lanterna Verde, SALOMÃO GRUNDY volta à Terra que o gerou!

Afasta-se, cambaleante, do local e penetra na floresta. .

Vou. encontrá-lo... E o matarei!

Um único pensamento o domina no momento: odiar Lanterna Verde., achar Lanterna Verde... MATAR LANTERNA VERDE!

Chega à margem de um lago e avança. Embora a água lhe cubra a cabeça, ele não respira... não precisa respirar!

E chega ao muro de pedra que cerca o que foi, há tempos, a região alagadiça denominada PÂNTANO DO MASSACRE!

Muros não me deterão! Voltarei para as águas onde nasci!

CRAACK

O MONSTRO EM FÚRIA

PARTE 1

O MONSTRO EM FÚRIA

PARTE 1

Lançando-se para o alto e fundindo sua estrutura atômica com o próprio vento, o Senhor Destino logo chega ao local onde caiu o globo espacial...

Seja o que for, já sumiu! Reagrupando seus átomos, reconstruirei sua forma original!

Com a antiga sabedoria dos caldeus, ele reagrupa os átomos da desfeita bolha de força reconstituindo-a

Por Ishtar! Uma bolha de força... criada por um companheiro da Liga da Justiça: Lanterna Verde! Hum... Mais um motivo pra ir correndo ao pântano radioativo!

A quilômetros dali, na Indústria Química Tyler, seu presidente, Rex Tyler, entra num cofre que somente ele conhece

Ainda bem que fazia serão e pude ouvir o alarme! Um homem ou animal penetrou no pântano onde jogamos os dejetos radioativos de nosso ciclotron!

Logo ele está vestido com o uniforme do grande combatente do crime: o HOMEM-HORA!

Levarei um punhado de pílulas de milagre... mas só engolirei alguma quando vir o que penetrou no pântano! Poderei precisar de uma hora de superenergia para lidar com ele!

Pouco depois, Homem Hora se encontra na desolada região do Pantano do Massacre e engole uma pílula de milagre ao ver

SALOMÃO GRUNDY! Já ouvi Lanterna Verde falar do pior de seus inimigos e de como o enviou para um planeta distante... "para sempre"!

O MONSTRO EM FÚRIA

PARTE 1

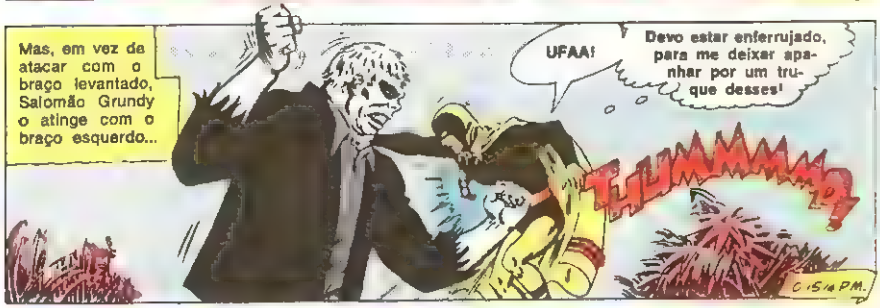

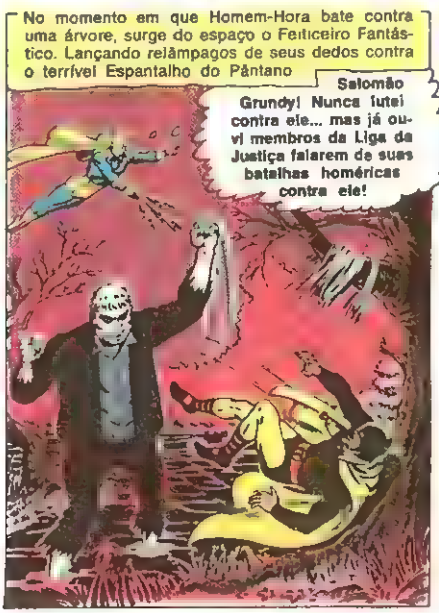

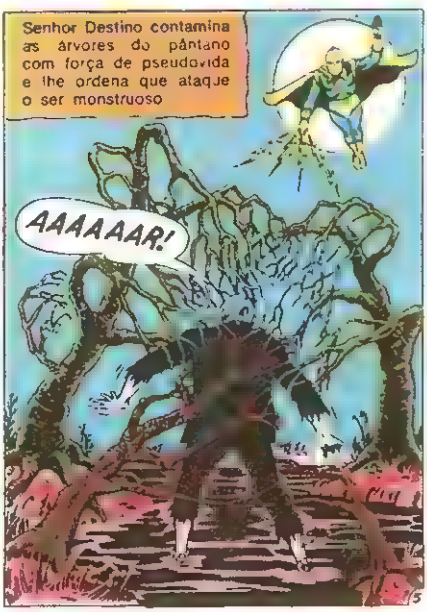

O MONSTRO EM FÚRIA

PARTE 1

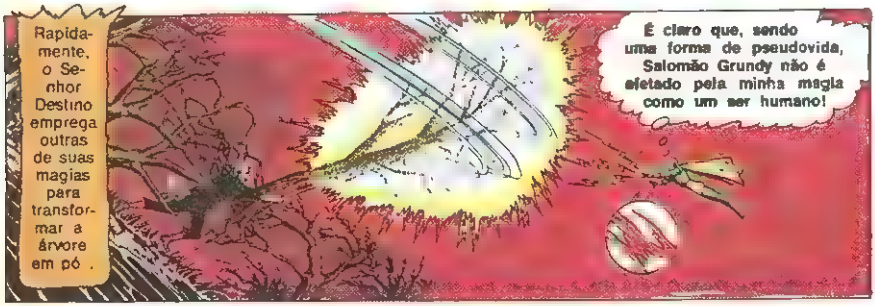

O MONSTRO EM FÚRIA

PARTE 1

Os cristais mágicos se aglomeram até formar um só imenso bloco de gelo nos limites do Pântano do Massacre..

Eu o aprisionei! Agora, ajudarei Homem-Hora!

Mas o Monstro do Pântano não é um inimigo comum! O ódio que lhe agita o corpo lhe dá poderes sobrenaturais

CRAAACK!

Incrível! Nunca pensei que alguém pudesse romper um bloco de gelo mágico! Que força descomunal! Preciso usar minha magia de outras formas!

Enquanto os fragmentos de gelo enchem a noite, um atordoado Homem-Hora ergue a cabeça.

Deixarei Grundy me agarrar e, quando ele tomar impulso para me lançar no chão...

Senhor Destino... em perigo!

22h 28m

Como o Senhor Destino antecipara, Salomão Grundy agarra-o, levanta-o no ar e sacode-o violentamente... É então que...

Agora que estou em contato com ele, encherei seu corpo com magia elétrica!

Grundy ergue seu inimigo, enquanto do Senhor Destino emana uma onda de magia elétrica, deixando o monstro imóvel...

Senhor Destino precisa de ajuda! Tenho que derrubar Grundy com um soco perfeito!

22h 29m

O MONSTRO EM FÚRIA

PARTE 1

Enquanto Salomão Grundy permanece indefeso, eletrocutado pela magia elétrica, Homem-Hora avança para ajudar seu amigo, sem saber que, fazendo isso, causará a derrota dos dois

22h 29m 03s .

Quando ele o atinge, a magia mortal some do corpo de Salomão, voltando para o Senhor Destino! Assim, ao desferir seu soco energético, Homem-Hora livra o monstro da magia

EU MATO!

O que...? O que me aconteceu? Meus poderes de milagre sumiram! Mas não se passou uma hora! O que houve?

22h 29m 04s

Como um bastão eletrificado, o Senhor Destino choca-se contra Homem-Hora!

Com a força titânica do impacto seus cérebros se insensibilizam, seus músculos se relaxam, e os dois corpos caem inconscientes!

De pé, diante deles, o Monstro do Pântano, cheio de ódio e com apenas um pensamento em mente...

EU ODEIO!
EU MATO!

O MONSTRO EM FÚRIA

PARTE 2

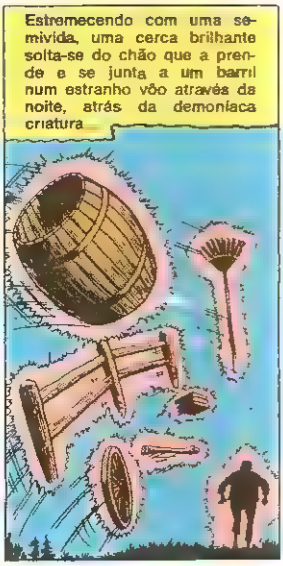

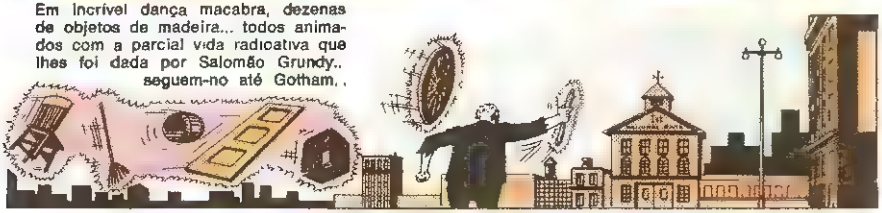

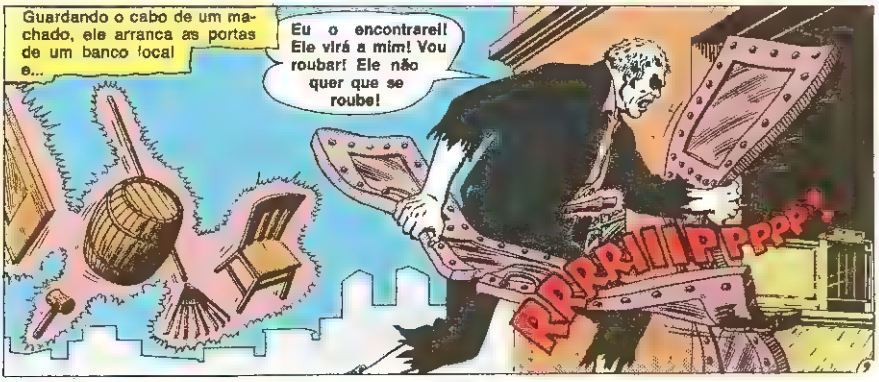

O MONSTRO EM FÚRIA

PARTE 2

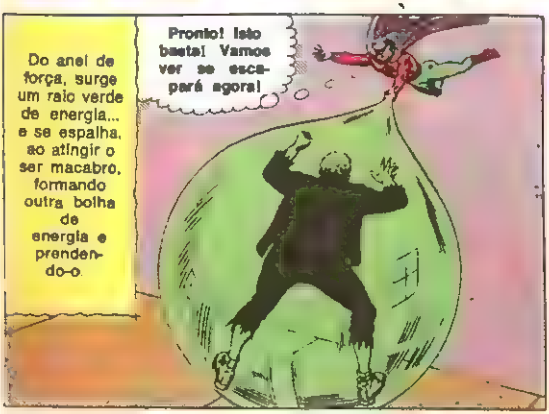

Para os leitores que estejam achando estranho o uniforme de Lanterna Verde, saibam que este é o Lanterna Verde de TERRA-DOIS!

Nessa outra Terra, em contraste com a que conhecemos, onde Lanterna Verde é Hal Jordan, piloto de provas de jatos, a identidade do Cruzado Esmeralda é Alan Scott, ex-locutor de rádio, atual presidente da Empresa Radiofônica de Gotham City!

O MONSTRO EM FÚRIA

PARTE 2

O MONSTRO EM FÚRIA

PARTE 2

Mas o exército de madeira continua aumentando... e um objeto atinge Lanterna Verde...

VENCI! VENCI!

Nesse momento crítico, o Senhor Destino surge, completamente restabelecido...

Grundy agarrou Lanterna Verde! Ainda bem que pude seguí-lo até aqui pelas pegadas radioativas que deixou!

Vendo o Feiticeiro Fantástico, o monstro dá novas ordens a seu "exército"...

MATEM! MATEM!

Madeira não é problema para o Mestre da Magia! Seu corpo emana poderes ocultos, e, com um gesto mágico...

Reagruparei seus átomos e formarei uma arma poderosa contra ele!

O MONSTRO EM FÚRIA

PARTE 2

O Homem-Hora também seguiu Salomão Grundy o mais depressa que pôde.

Já se passaram quase duas horas desde que tomei a pílula de milagre! Daqui a segundos, se esgotará outra hora de carga energética e poderei tomar outra!

CRASH!

24h 14m

Enquanto toma a pílula de milagre, ele vê o Espantalho do Pântano brandir o imenso martelo de madeira contra Senhor Destino.

Espero que a "mãozinha" que darei ao Senhor Destino seja melhor que a outra!

24h 15m

Mas, enquanto o Senhor Destino se desvia do martelo, "Tique-Taque" Tyler vê seu amigo super-herói atirar-se velozmente em sua direção.

De repente... senti uma forte compulsão de destruir Homem-Hora!

Devo lutar e derrotar Senhor Destino a qualquer custo!

Salomão Grundy é esquecido, por causa do repentino ódio que enche as mentes e os corações dos dois cruzados! E eles nem pensam mais em combater o sinistro ser, pois só querem destruir um ao outro! O duelo mortal tem início com o Senhor Destino criando uma cortina de magia, enquanto Homem-Hora investe com seu punho carregado de energia!

Quando tocar esta cortina de luz mágica... adeus, Homem-Hora!

Meus poderes de milagre são superiores à sua magia, Senhor Destino!

O MONSTRO EM FÚRIA

PARTE 3

O MONSTRO EM FÚRIA

PARTE 3

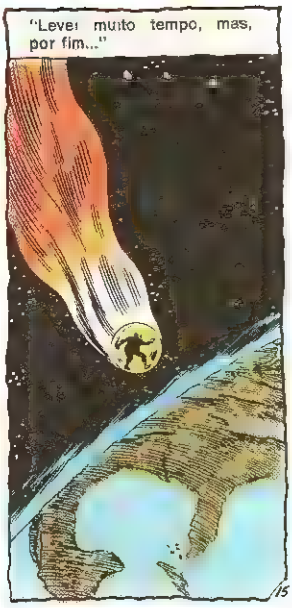

O MONSTRO EM FÚRIA

PARTE 3

Levado pelos seus amigos gananciosos, Salomão Grundy concorda em realizar outro "serviço", em homenagem aos velhos tempos...

Boa, Salomão! Agora, é conosco!

Puxa, que bolada!

JOALHERIA

RIVER

Enquanto o Monstro do Pântano segue seu caminho, Senhor Destino e Homem-Hora começam a se levantar.

Ufa! O que nos aconteceu? Senti como se você fosse meu inimigo!

Eu, também! Mas acho que começo a entender! Meu ódio por você começou quando engoliu a pílula de milagre!

24h 30m.

Algo com o seu milagre afeta minha magia, como se minha magia tivesse uma influência negativa em você, quando você age perto de mim!

Primeiro nos enfraqueceu e Salomão Grundy pôde se livrar da magia elétrica! Depois, nos fez lutar um contra o outro! Talvez a radioatividade do corpo de Salomão tenha algo a ver com isso!

Misturando os átomos de seu corpo com o vento que cria com sua magia, o Feiticeiro Fantástico avança pelo espaço enquanto Homem-Hora segue atrás dele.

Um rastro antigravitacional atrás de mim lhe permitirá me seguir com a mesma velocidade do meu vôo!

Como o milagre só afeta sua magia quando ficamos bem pertos, cuidarei de manter distância!

24h 31m.

Com o Mestre Mágico abrindo caminho, "Tique-Taque" Tyler dispara atrás dele, veloz como um esquiador aéreo.

Senhor Destino! Veja ali embaixo!

24h 33m...

O MONSTRO EM FÚRIA

PARTE 3

O Homem-Hora deixa o rastro antigravitacional e...

Bandidos roubando aquela joalheria! Descerei para detê-los! Você, siga atrás de Salomão Grundy! Nos encontraremos depois!

JOALHERIA

24h 33m 1/2s

O Homem-Hora despenca do céu como um cometa vingador...

24h 33m 3 4s

Cai de pé e trabalha com os punhos carregados de superenergia...

ZOK

24h 33m 7/8s.

Um revólver dispara na noite, mas, antes de ser atingido, Homem-Hora salta para cima.

BLAMM!

24h 34m...

..e desce como uma bomba humana...

KLONKK

Acabei com tudo em menos de um minuto! Vou entregá-los à Polícia e me juntar ao Senhor Destino!

24h 34m 1 4s..

O MONSTRO EM FÚRIA

PARTE 3

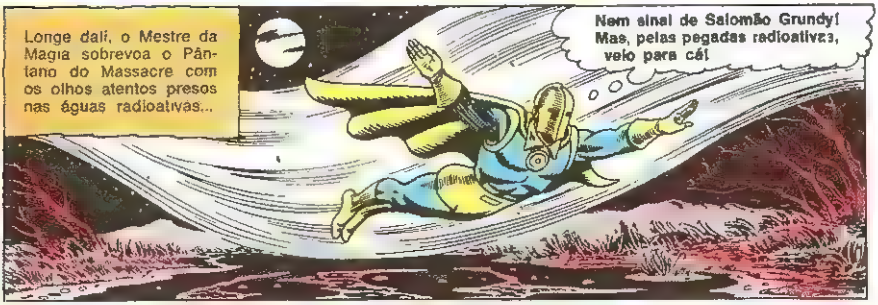

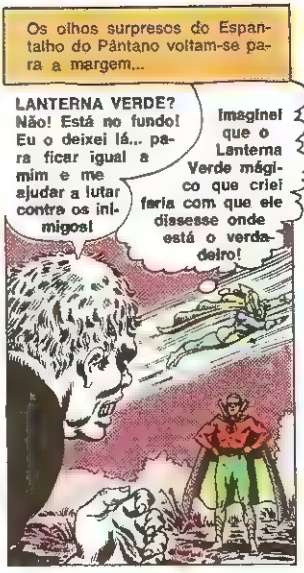

O MONSTRO EM FÚRIA

PARTE 3

Do outro lado, o Senhor Destino usa um encanto antigo, elevando para fora do seu leito natural as águas brilhantes do Pântano do Massacre, revelando...

Um Lanterna Verde monstruoso! Salomão Grundy o trouxe aqui para que as águas radioativas o transformassem numa forma de pseudovida como ele!

Avançando, o Lanterna Verde transformado prepara-se para atacar o Feiticeiro Fantástico...

Não sabe quem é, nem quem sou eu! Foi dominado completamente pela radioatividade do pântano!

Um raio do anel de força cria gigantesca maça verde que é desferida contra o Mago Místico...

EU MATO!

Com a mão esquerda, o Senhor Destino produz uma luva para segurar a maça e, com a direita, lança minúsculos sóis

Tem grandes poderes, Lanterna Verde... mas também os tenho! E meu cérebro é mais alerta que o seu, pois sua mente está dominada apenas pelo desejo de destruir!

O MONSTRO EM FÚRIA

PARTE 3

Os sóis em miniatura atingem Lanterna Verde com seu poderes místicos! Ele se debate para escapar aos raios mágicos que lhe banham o corpo...

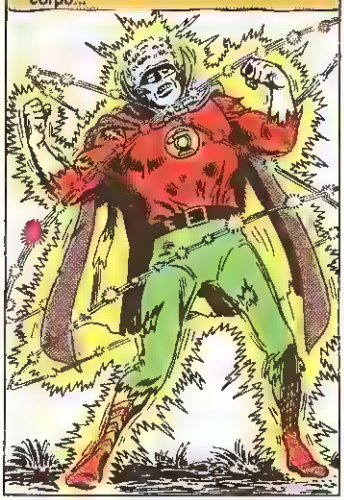

De repente, ocorre uma transformação espantosa com o Cruzado Esmeralda! Sua aparência monstruosa desaparece, sua roupa em farrapos volta ao normal... e, ele, exausto pelo esforço, cai de joelhos...

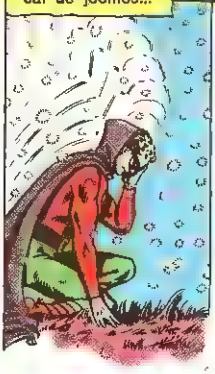

Furioso, Salomão Grundy se afasta do Lanterna Verde mágico e vai na direção do verdadeiro... mas encontra o Senhor Destino no caminho...

Agora, quem assume o controle é o Feiticeiro Fantástico! Sua magia nunca foi tão forte como no momento em que lança um aríste mágico contra seu inimigo...

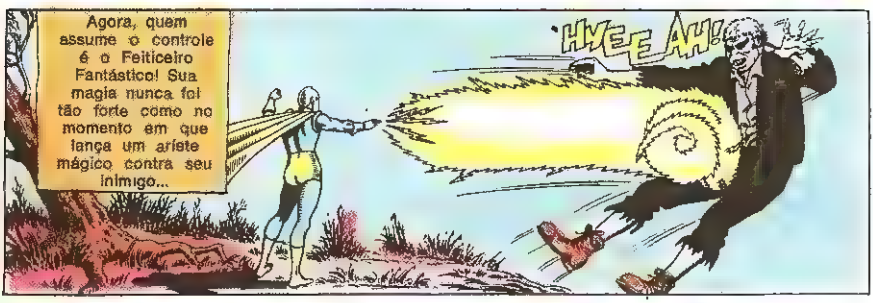

Do meio da noite, surge o Homem-Hora, torcendo para não perder o fim...

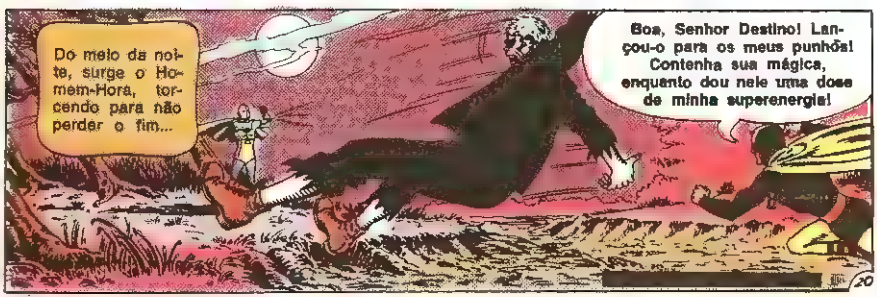

O MONSTRO EM FÚRIA

PARTE 3

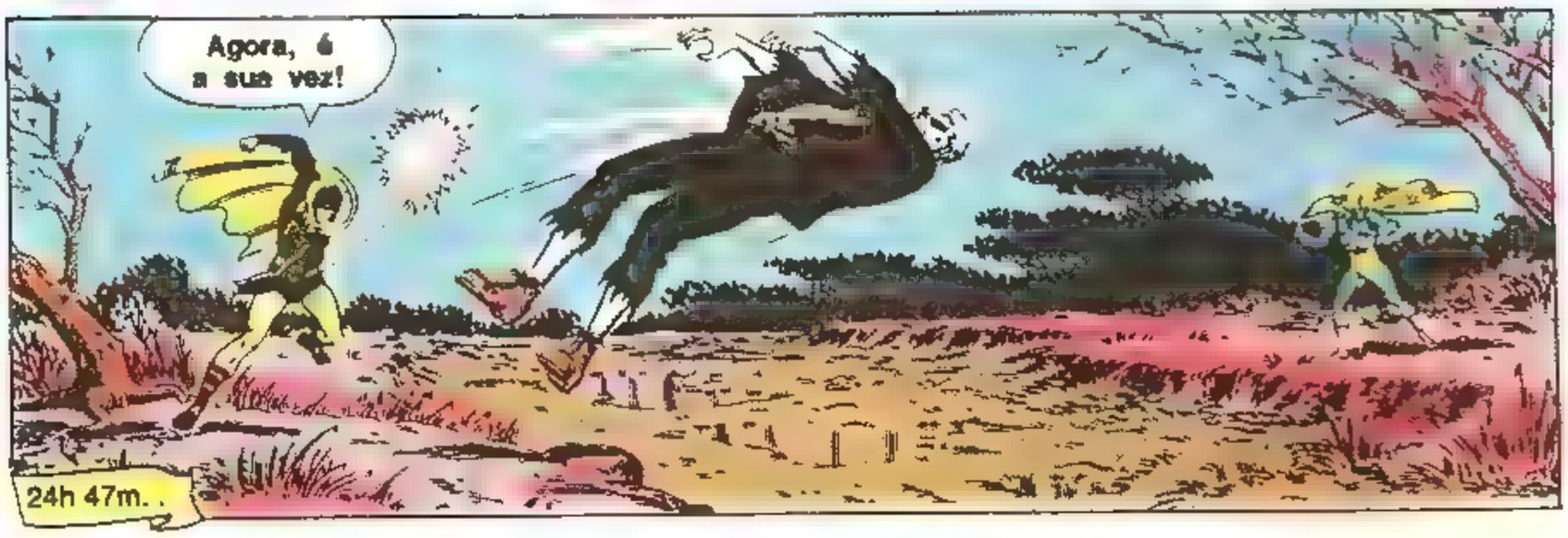

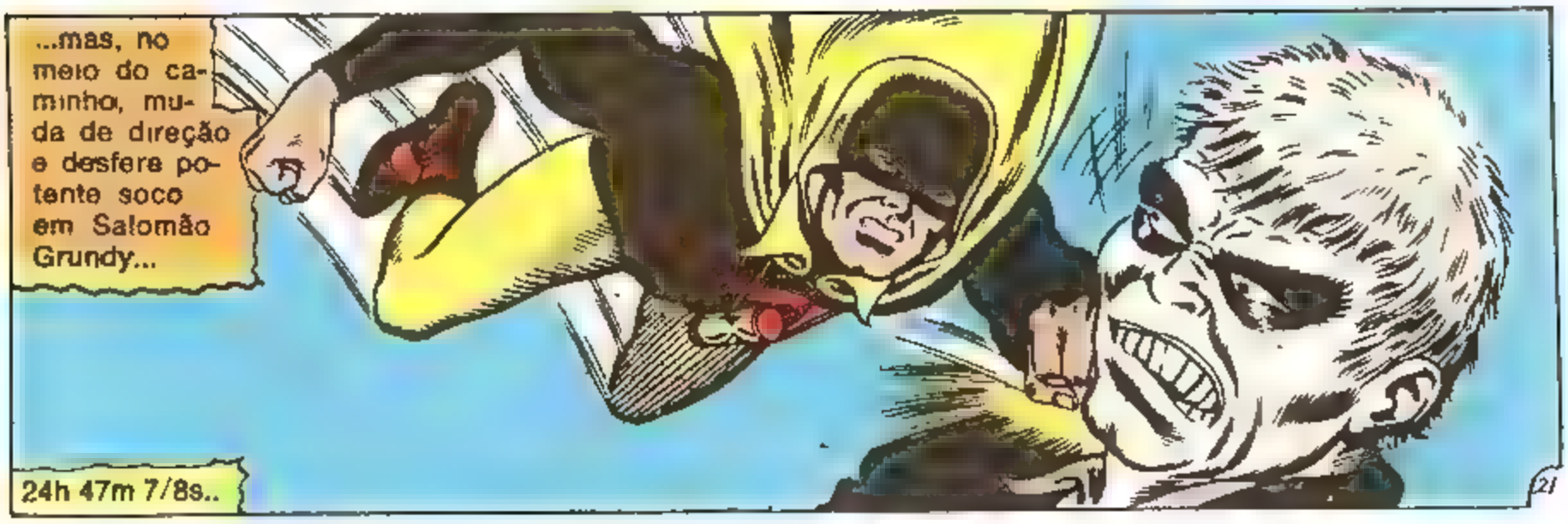

O MONSTRO EM FÚRIA

PARTE 3

Enquanto o Senhor Destino continua seu ataque, um revitalizado Lanterna Verde se aproxima...

Deixem-me ajudá-los, amigos! Já descobriram que nada pode derrubar Grundy, por causa de sua estranha forma de vida! Precisamos fazer algo mais!

Que pretende fazer, Lanterna?

AAAAAAH!

Prendê-lo numa bolha de força aperfeiçoada! A que criei anos atrás enfraqueceu-se com o tempo, por causa da longa viagem pelo espaço e a violenta entrada na atmosfera da Terra! Por isso se rompeu e se dissipou, quando pousou!

Lado a lado, Senhor Destino e Lanterna Verde elevam-se no céu noturno...

Compreendo! Juntarei minha magia à energia do seu anel de força!

Exatamente! Juntos, criaremos um globo com metade energia e metade magia! E ele durará até o final dos tempos!

De dedos mágicos e do anel de força emanam energias... e criam uma bola maciça com faixas alternadas de magia e matéria...

Isto o conterá!

Se não funcionar, não sei o que fazer!

TROCA DO LIVRO
Troca, Vende e Compra Livro Literário, Didático, Bolsilivro, Gibi e Sabrina
Rua: Cassimiro de Abreu, nº 235

O MONSTRO EM FÚRIA — PARTE 3

Então, embaixo, Homem-Hora desfere um direto no queixo do monstro, impelindo-o para cima, na direção da prisão que acaba de lhe ser preparada...

O soco é tão potente que, logo...

E o homem macabro é enviado para fora do nosso mundo, numa órbita eterna em torno do planeta que o gerou...

Coleção SUPER-HERÓIS Para Colorir

1. SUPER-HERÓIS ● 2. REIS DO FAROESTE ● 3. TARZAN ● 4. SUPER-HOMEM
5. BATMAN E ROBIN

Sr. Gerente da EDITORA BRASIL-AMÉRICA S. A.
Rua Gen. Almério de Moura, 302/320, São Cristóvão (ZC-08)

Pelo Serviço de Reembolso Postal, ao preço de Cr$ 4,00 cada, desejo adquirir, da **Coleção SUPER-HERÓIS, para Colorir**, o seguinte:

1 2 3 4 5
(circule os que desejar)

Nome .....
Rua e N.º .....
Bairro .....C. E. P.....
Cidade ..... Estado.....
(Pedido mínimo: 2 exs. — O leitor pagará as despesas do Correio)

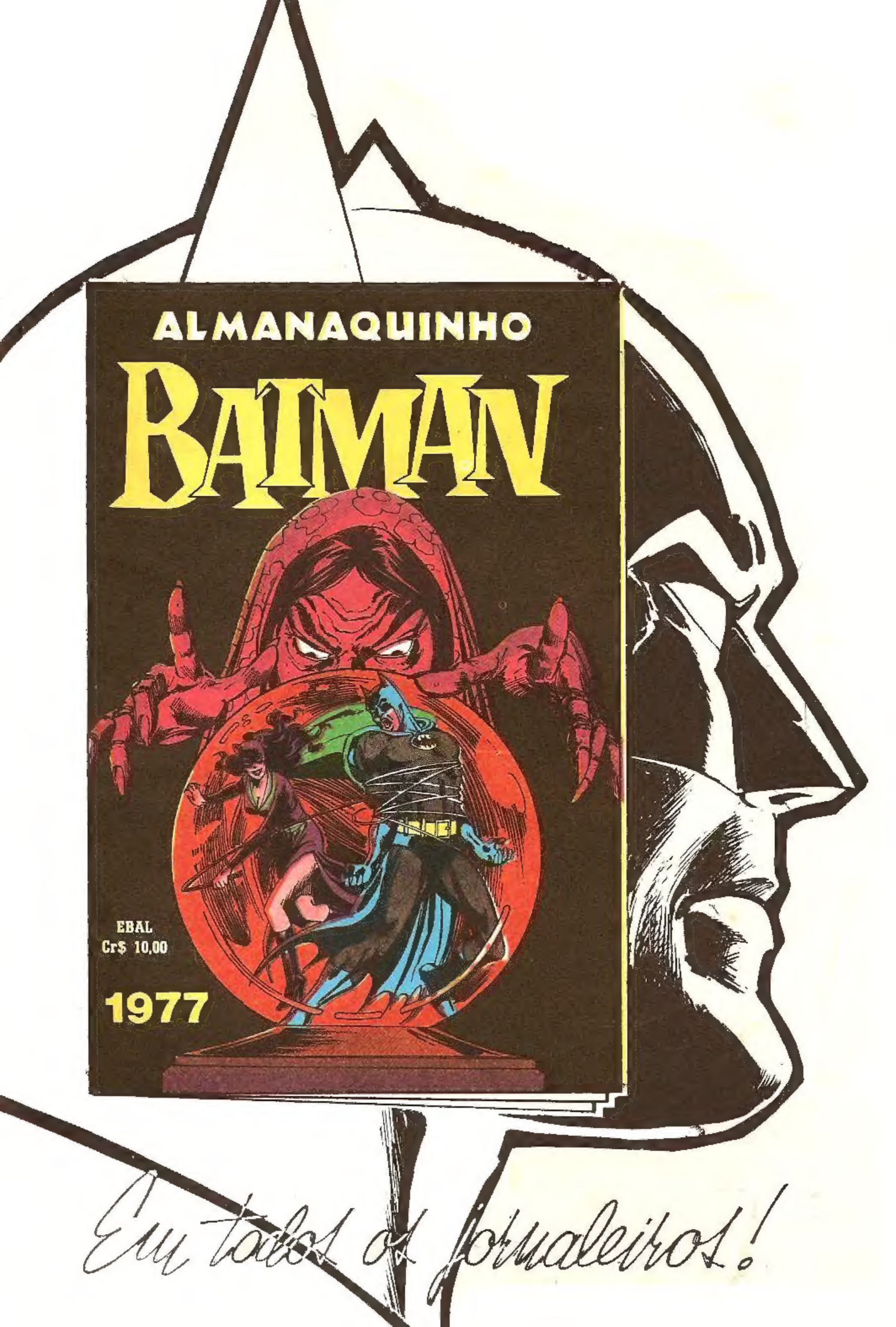
ALMANAQUINHO
BATMAN
EBAL
Cr$ 10,00
1977
Em todos os jornaleiros!

TODOS OS ANIMAIS DO BRASIL

RODOLPHO VON IHERING

DICIONÁRIO DOS ANIMAIS DO BRASIL

No mais completo e bonito dicionário jamais publicado entre nós! Pense num animal, o mais comum ou o mais estranho, da fauna brasileira - e você o encontrará com todos os detalhes no maravilhoso DICIONÁRIO DOS ANIMAIS DO BRASIL. Um verdadeiro álbum ilustrado, altamente útil a alunos e professores, a todos os brasileiros, de Norte a Sul do país. A fauna e a flora nacionais são riquíssimas. Conhecê-las, além de um prazer, é dever de todos os brasileiros.

Preparado pelo cientista e escritor RODOLFO VON IHERING e publicado pela UNIVERSIDADE DE BRASÍLIA

Peça-o hoje mesmo, ao distribuidor para todo o Brasil:

PONTO PROMOÇÕES LTDA. A MAIOR ORGANIZAÇÃO BRASILEIRA EM VENDAS PELO REEMBOLSO POSTAL

Nos seus trabalhos escolares, na conversa com seus amigos, nas suas viagens, você sentirá o valor deste estupendo trabalho.

Edição limitada:
pedido máximo dois exemplares por comprador, salvo se se tratar de estabelecimento de ensino.

R. André Cavalcante, 26 — Tel. 224-2879 (4)
Caixa Postal nº 1 — Rio - RJ

Peço enviar [1] [2] (marque com um "x") **exemplares do DICIONÁRIO DOS ANIMAIS DO BRASIL ao preço de, Cr$ 98,00 c/um, para:**

Nome.....

Endereço.....

Cidade..... **Estado** .....

CEP ..... **Assinatura** .....

www.guiaebal.com

guia completo de todas as hqs
já lançadas pela ebal, e centenas
de scans de séries completas